westerbergs
Minibasseinid 2019
uus
tehke oma unistused teoks
lõõgastuge **minibasseinis**

westerbergs

Rohkem kui 35 aastat turul olnud Westerbergs teab, mis on oluline vannide ja massaaži puhul, nii sees kui ka väljas. Oleme kasutanud seda kogemust, et luua minibasseini, mis pakub parimat võimalikku elamust. Tere tulemast aeda, terrassile või aianurka! Nautige soojust ja massaaži. Lõõgastuge koos, vestelge, lahendage elu suuri küsimusi või sulgege silmad ja rännake unistuste radadel.

westerbergs – rootsi kvaliteet

westerbergs.se #westerbergsbad

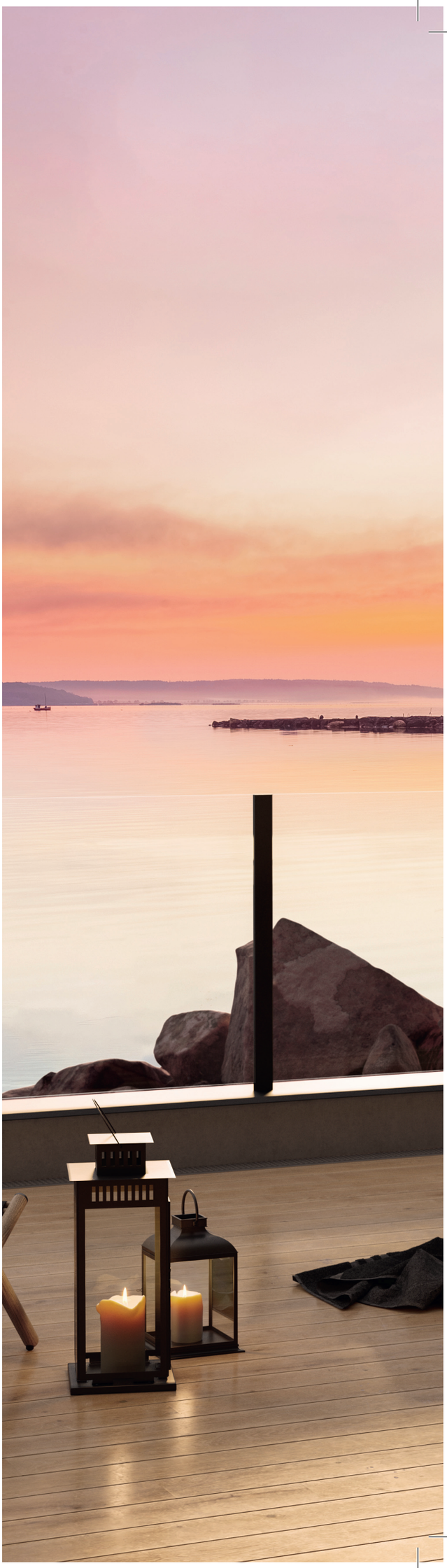

Kõik hinnad selles kataloogis on jaehinnad koos 20% käibemaksuga. Hinnakujunduses võib esineda kohalikke erinevusi. Jätame endale õiguse teha muudatusi ilma ette teatamata. Trükitehnilistel põhjustel võivad värvid kataloogis tegelikkusest erineda. Samuti võib massaažidüüside paigutus erineda pildil näidatust. Kuna oleme pidevas arengus, võib ette tulla muudatusi ka sortimendis. Loobume vastutusest võimalike tarneviivituste ja trükivigade eest. Kontrollige alati paigaldust kvalifitseeritud elektriku ja torupaigaldajaga. **westerbergs.se**

minibassein

Vesi ja massaaž kuuluvad maailma vanimate ning ilmselt ka parimate elamuste hulka. Minibassein pakub teile lõõgastust just siis, kui soovite. Kujutlege minibasseini terrassil või aiasopis ja võimalust kümmelda isegi keset langevaid lumehelbeid või siis, kui päevast on saanud õhtu. Lõõgastuge üksi või koos pere ja sõpradega vesteldes.

disain

Disain on midagi enamat kui pelgalt projekteerimine. Kõik seisneb elamuses. Funktsioon, ehitus, tehnoloogia ja ergonoomika vastavad lihtsale ja puhtale Skandinaavia disainikeelele.

energiatarbimine

Meile on tähtis, et meie minibasseinid oleksid energiatõhusad. Meie uuringud näitavad, et meie minibasseinid tarbivad energiat umbes 265 kWh kuus.

läbimõeldud materjalivalik

Oleme hoolikalt valinud oma minibasseinide jaoks parimad materjalid. Korpus on valmistatud paksust sanitaarakrüülist. Soojust hoiame peegeldava fooliumiga, mis pannakse vanni ja välispaneelide vahele ning põhjaplaadi sisse.

nüüdisaegne käsitöö

Me kasutame korpuste valmistamisel nüüdisaegset tehnoloogiat, kuid niisama suurt rõhku paneme käsitööle. Kõik meie vannid pannakse kokku käsitsi ja kontrollitakse hoolikalt üle.

mudelid ja süsteemid

Meie minibasseinide valikus on neli mudelit: kolm neljakandilist ja üks ümmargune. Igal vannil on mitu hoolikalt valitud funktsiooni, mis põhinevad uusimal tehnoloogial optimaalse elamuse pakkumiseks. Hoolikalt valitud detailid annavd Teile minibasseini, mille üle saaterõõmu tunda palju aastaid, ükskõik millise mudeli valite.

djursholm

Meie kõige suurjoonelisem vann on maksimaalselt varustatud parima massaaži jaoks, ükskõik kas otsustate lõõgastuda istudes või pikaliasendis.

- 2200x2200x960 mm. 1600 liitrit
- 5 istekohta
- 1 lamamiskoht
- 79 massaažipihustit
- Valgustus veepiiril
- Ravivalgustus
- Termokaas

viken

Vann neile, kes esitavad massaažile kõrgeid nõudmisi ja eelistavad suuremat arvu istekohti. Neli pehmet peatuge pakuvad parimat mugavust.

- 2200x2200x960 mm. 1480 liitrit
- 6 istekohta
- 61 massaažipihustit
- Valgustus veepiiril
- Ravivalgustus
- Termokaas

falsterbo

Väiksem minibassein suuruselt, kuid mitte funktsioonilt, elamuselt või kvaliteedilt. Suurejooneline sisu viie istekoha ja ühe lamamiskohaga.

- 2000x2000x960 mm. 1200 liitrit
- 5 istekohta
- 1 lamamiskoht
- 32 massaažipihustit
- Ravivalgustus
- Termokaas

marstrand

Lihtsasti paigaldatav ümmargune minibassein viie seljamassaažikohaga ja ravivalgustusega. Mitu isekohta ja lihtne disain.

- 2080x2080x960 mm. 1200 liitrit
- 5 istekohta
- 29 massaažipihustit
- Ravivalgustus
- Termokaas

djursholm

Meie kõige suurejoonelisem minibassein neile, kes soovivad suurt jõudlust ega taha millestki loobuda. Vann on maksimaalselt varustatud parima massaaži ja elamuse pakkumiseks, selles on piisavalt ruumi viiele istujale ja üks mugav tugeva jalamassaažiga lamamiskoht. Rohkem kui 70 individuaalselt suunatavat ja suletavat pihustit pakuvad massaaži ükskõik millisele teie valitud kohale. Kaks istekohta on ka kaelamassaažiga.

spetsifikatsioon

Mõõdud:	2200x2200x960mm
Veemaht:	1600 liitrit
Netokaal:	373 kg
Istekohti:	5 tk
Lamamiskohti:	1 tk
Korpus:	7,3 mm sanitaarakrüül
Raamistik:	Pindtöödeldud puit
Välispaneel:	WPC
Põhi:	ABS
Isolatsioon: • Paneel • Põhi	 Soojust peegeldav foolium ABS-põhi + soojust peegeldav foolium
Korpuse värv:	Valge marmor, must.
Paneeli värv:	Hall
Pihustite arv:	79 massaažipihustit
Toide:	230 V 3x16A
Vesimassaažipumbad:	2x1 speed 3 hp (2,2kW)
Ringluspump:	1 (180W)
Juhtsüsteem:	BALBOA BP1900 + TP800 paneel
Ümberlülitusventiil:	2 tk
Küttekeha:	1x3 kW (230V/50 Hz)
Ravivalgustus:	2 suurt LED-lampi põhjas
LED-valgustus veepiiril:	Jah
Padjad:	3 tk
Osonaator:	1 tk
Filter:	2 tk
¾ äravool:	1 tk
Termokaas:	1 tk

Valge marmor

Must.

Standardselt on meie minibasseinikorpused valge marmori värvi ja laos olemas. Must. vann on tellitav.

Artikli nr 200 818 15 **Valge marmor**
Artikli nr 200 818 16 **Must**
13.900 €

***Tarneaeg on 9-12 nädalat**

viken

Viken on ruumikas vann neile, kes esitavad kõrgeid nõudmisi mugavuse osas ja eelistavad suuremat arvu istekohti. Vann mahutab kuut inimest ja sellel on neli pehmet peatuge parima mugavuse pakkumiseks. Tubli 61 suunatavat ja suletavat pihustit hoolitsevad selle eest, et saaksite sellise massaaži, nagu soovite. Standardselt on korpus valge marmori värvi ja välispaneel hall.

spetsifikatsioon

Mõõdud:	2200x2200x960mm
Veemaht:	1480 liitrit
Netokaal:	365 kg
Istekohti:	6 tk
Korpus:	7,3 mm sanitaarakrüül
Raamistik:	Pindtöödeldud puit
Välispaneel:	WPC
Põhi:	ABS
Isolatsioon: • Paneel • Põhi	 Soojust peegeldav foolium ABS-põhi + soojust peegeldav foolium
Korpuse värv:	Valge marmor, must.
Paneeli värv:	Hall
Pihustite arv:	61 massaažipihustit
Toide:	230 V 3x16A
Vesimassaažipumbad:	2 x 1 speed 2.5 hp (1,85kW)
Ringluspump:	1 (180W)
Juhtsüsteem:	BALBOA BP1900 + TP800 paneel
Ümberlülitusventiil:	2 tk
Küttekeha:	1x3 kW (230V/50Hz)
Ravivalgustus:	2 suurt LED-lampi põhjas
LED-valgustus veepiiril:	Jah
Padjad:	4 tk
Osonaator:	1 tk
Filter:	1 tk
¾ äravool:	1 tk
Termokaas:	1 tk

Valge marmor

Must.

Standardselt on meie minibasseinikorpused valge marmori värvi ja laos olemas. Must. vann on tellitav.

Artikli nr 20081810 **Valge marmor**
Artikli nr 20081811 **Must**
hind **9.900 €**

***Tarneaeg on 9-12 nädalat**

falsterbo

Falsterbo on kujult veidi väiksem, kuid funktsioonid, pakutavad elamused ja kvaliteet seetõttu ei kannata. Minibassein kauniteks hetkedeks - hea disaini,massaaži ja läbimõeldud ergonoomikaga. Viis istekohta ja üks lamamiskoht kutsuvad Teid sooja vanni nautima meeldivaid hetki. Ravivalgustus põhjas tekitab meeldiva meeleolu.

spetsifikatsioon

Mõõdud:	2000x2000x960mm
Veemaht:	1200 liitrit
Netokaal:	360 kg
Istekohti:	5 tk
Lamamiskohti:	1 tk
Korpus:	7,3 mm sanitaarakrüül
Raamistik:	Pindtöödeldud puit
Välispaneel:	WPC
Põhi:	ABS
Isolatsioon: • Paneel • Põhi	 Soojust peegeldav foolium ABS-põhi + soojust peegeldav foolium
Korpuse värv:	Valge marmor, must.
Paneeli värv:	Hall
Pihustite arv:	32
Toide:	230 V 3x16A
Vesimassaažipumbad:	1 x 1 speed 2.5 hp (1,85kW)
Ringluspump:	1 (180W)
Juhtsüsteem:	BALBOA BP1900 + TP600 paneel
Ümberlülitusventiil:	1 tk
Küttekeha:	1x3 kW (230V/50Hz)
Ravivalgustus:	1 suur LED-lamp põhjas
LED-valgustus veepiiril:	-
Padjad:	3 tk
Osonaator:	1 tk
Filter:	1 tk
¾ äravool:	1 tk
Termokaas:	1 tk

Valge marmor

Must.

Standardselt on meie minibasseinikorpused valge marmori värvi ja laos olemas. Must. vann on tellitav.

Artikli nr 20081805 **Valge marmor**
Artikli nr 20081806 **Must**
hind **6.900 €**

***Tarneaeg on 9-12 nädalat**

marstrand

Marstrand on tänu oma ümarale kujule meie kõige lihtsamini paigaldatav vann. Viis mugavat istekohta ja 29 massaažipihustit pakuvad teile lõõgastavat massaaži. Teie otsustate, kuhu massaaži suunata?

spetsifikatsioon

Mõõdud:	2080x2080x960mm
Veemaht:	1200 liitrit
Netokaal:	286 kg
Istekohtade arv:	5 tk
Korpus:	7,3 mm sanitaarakrüül
Raamistik:	Pindtöödeldud puit
Välispaneel:	WPC
Põhi:	ABS
Isolatsioon: • Paneel • Põhi	 Soojust peegeldav foolium ABS-põhi + soojust peegeldav foolium
Korpuse värv:	Valge marmor, must.
Paneeli värv:	Hall
Pihustite arv:	29 tk
Toide:	230 V 3x16A
Vesimassaažipumbad:	1 x 1 speed 2.5hp (1,85kW)
Ringluspump:	1 (180W)
Juhtsüsteem:	BALBOA BP1900 + TP600
Ümberlülitusventiil:	1 tk
Küttekeha:	1x3 kW (230V/50Hz)
Ravivalgustus:	1 suur LED-lamp põhjas
LED-valgustus veepiiril:	-
Padjad:	-
Osonaator:	1 tk
Filter:	1 tk
¾ äravool:	1 tk
Termokaas:	1 tk

Valge marmor

Must.

Standardselt on meie minibassein ikorpused valge marmori värvi ja laos olemas. Must. vann on tellitav.

Artikli nr 20081800 **Valge marmor**
Artikli nr 20081801 **Must**
hind **5.900 €**

***Tarneaeg on 9-12 nädalat**

massaaž ja lõõgastus

Meie vannid on hästi disainitud, koondades tähelepanu heale massaažile ja ergonoomikale. Süsteemid koosnevad liigutatavatest ja fikseeritud massaažidüüsidest, mis on individuaalselt suunatavad ja suletavad, võimaldades teil ise jaotada vee survet.

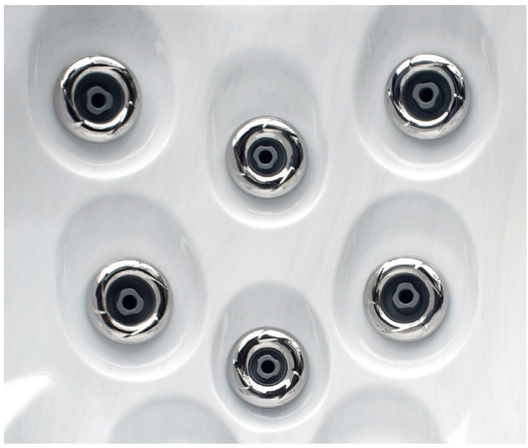

suured pihustid

Roostevabast terasest detailidega massaažipihustid on individuaalselt suunatavad ja suletavad. Lisaks saab neid lahti võtta ja teisaldada, näiteks kui soovite teisaldada pöörlevaid jugasid, mis pakuvad täiuslikku seljamassaaži.

pöörlevad pihustid

Roostevabast terasest detailidega pöörlevad massaažipihustid sobivad ideaalselt selja seljamassaažiks. Kõik on individuaalselt suunatavad ja suletavad. Neid saab teisaldada, nii et teie otsustate, kus millist tüüpi massaaži soovite.

midipihustid

Roostevabast terasest detailidega väikesed massaažipihustid. Ideaalne sääremarjade ja reite massaažiks, kombinatsioonis suurte pihustitega ja seljamassaažiks. Kõik on individuaalselt suunatavad ja suletavad.

juhtpaneel ja juhtsüsteem

Saate hõlpsasti juhtida oma vanni funktsioone juhtsüsteemi ja puutepaneeli abil, mille on välja töötanud ja valmistanud maailma juhtiv USA firma Balboa. Kõiki funktsioone, sh massaaži, soojendust ja valgustust, juhitakse paneeli kaudu.

TP800: Djursholm/Viken

TP600: Falsterbo/Marstrand

Paneel näitab ka seda, kas teie vann vajab hooldust või puhastamist: juhtsüsteem teeb eneseanalüüsi ja näitab, kui midagi on valesti. Kui pumbas on mingi viga, teavitab süsteem sellest paneelil.

LIHTNE PUUTEPANEEL:
- Kasutajasõbralik süsteem
- Hõlpsasti mõistetav navigeerimine
- Selgesti loetav paneel
- Juhib soojendust
- Juhib valgustust
- Juhib värviteraapiat
- Juhib massaaži
- Näitab meeldetuletusi
- Näitab rikkeid
- Lukustab vea korral

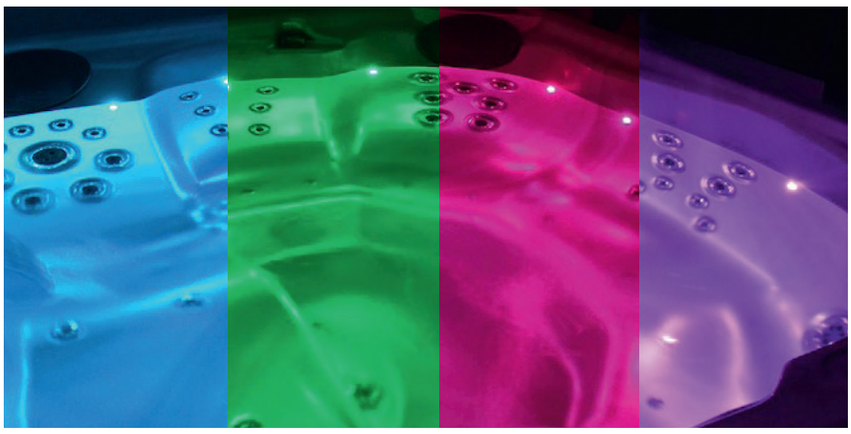

valgusravi

Meie minibasseinide põhjas on LED-valgustus. Mudelitel Viken ja Djursholm on ka LED-valgustus veepiiril. Saate valida muutumatu või muutuva värviga valguse. Valgusravil on mitu värvi - punane, sinine, lilla, kollane või roheline.

- Punane: stimuleerib vereringet
- Kollane: ergutab meeli
- Sinine: lõõgastab
- Roheline: positiivne rahustav toime
- Lilla: lõõgastab lihaseid ja maandab stressi

läbimõeldud materjalivalik

Suur probleem minibasseinide puhul on vee soojuse hoidmine. Oleme otsustanud valmistada kõik meie vannid sanitaarakrüülist, tugevast bakterivastase kaitsega akrüülist.

kaitse külma eest

Meie vannide põhjaplaat on valatud ühes tükis ja vormitud kausikujuliseks. Servad moodustavad barjääri kaitseks niiskuse ja putukate eest. Põhjaplaat on isoleeritud soojust peegeldava fooliumiga üle kogu pinna, et vältida väärtusliku soojuse kadumist maasse.

tõhus isolatsioon

Tõhus isolatsioon on ülimalt tähtis välja paigaldatavatel vannidel, et minimeerida tegevuskulusid. Westerbergsi vannid on isoleeritud soojust peegeldava fooliumiga, mis on pandud nii minibasseini välispaneelile kui ka põhjaplaadile. See tähendab, et vanni korpuse ja isolatsiooni vahel on õhk, mis toimib nagu termos. Soojus säilitatakse, pumpade soojus kasutatakse ära ja külm peegeldatakse tagasi.

energiatarbimine

Meie minibasseinid tarbivad keskmiselt umbes 265 kWh kuus. Tarbimine võib varieeruda sõltuvalt temperatuurist vanni asukohtas.

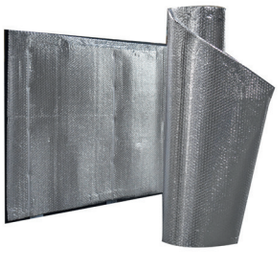

sanitaarakrüülist korpus

Meie minibasseinide korpused vormitakse 7,3 mm paksusest sanitaarakrüülist.

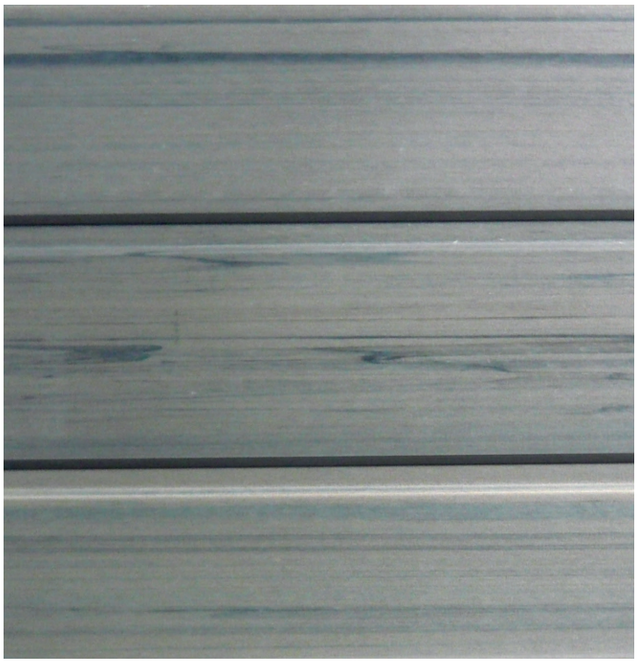

paneel

Meie minibasseinidel on hall ilmastikukindlast komposiitmaterjalist välispaneel. Puudutamisel tundub nagu puit ja pinda on kerge hooldada.

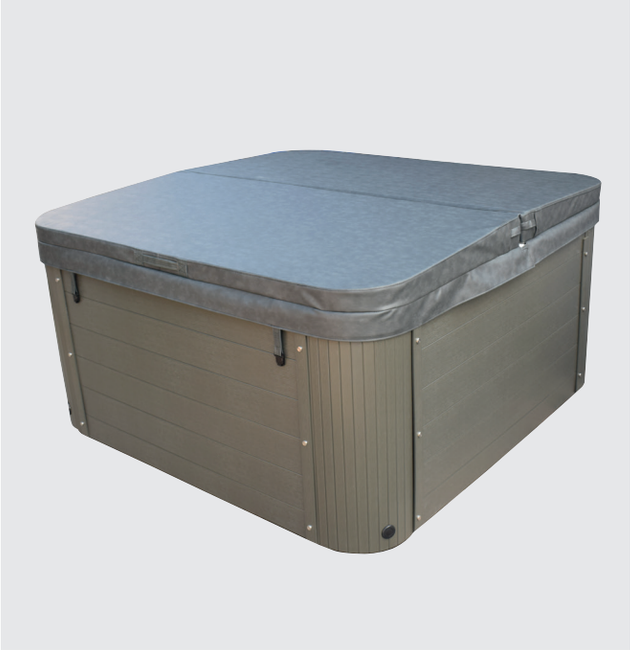

termokate

Kaas on madala energiatarbimise oluline parameeter. Meie standardne kaas on 11 cm paks ja hoiab soojust, kinnitub hõlpsasti vannile ja püsib stabiilselt. On minibasseiniga kaasas. Meie praktilise automaatne kattetõstja kohta lugege lähemalt leheküljelt 21.

ringluspump

Ringluspumba ülesanne on panna vesi ringlema nii, et toimuks filtreerimine ja vesi püsiks kindlal soovitud temperatuuril ega külmuks talvel. Pump töötab vaikselt ja on energiasäästlik, kõigest 180-vatine. Maailma juhtivalt Balboalt.

valikud ja tarvikud

Meie minibasseinidel on just selline varustus ja sellised massaažiseadmed, mis meie arvates ühel minibasseini peavad olema. Valige meilt tarvikuid juurde, et saaksite hõlpsalt oma vanni sageli kasutada.

Valge marmor

Must.*

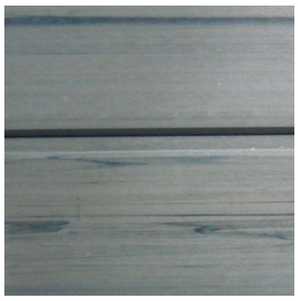

Hall

korpus

Meie vannikorpused on kahte värvi. Standardselt on korpus valge marmori värvi. Kuid saate tellida* ka mustaseguse.

paneel

Meie välispaneelid on valmistatud ilmastikukindlast komposiitmaterjalist, mis puudutamisel tundub nagu puit ja mida on kerge puhastada.

*** Musta akrüüliga minibasseine tarneaeg on 9-12 nädalat. Soovi korral saate osta ka praktilisi lisatarvikuid, näiteks trepi, kaanetõstja jne, mis tarnitakse koha koos valitud minibasseini.**

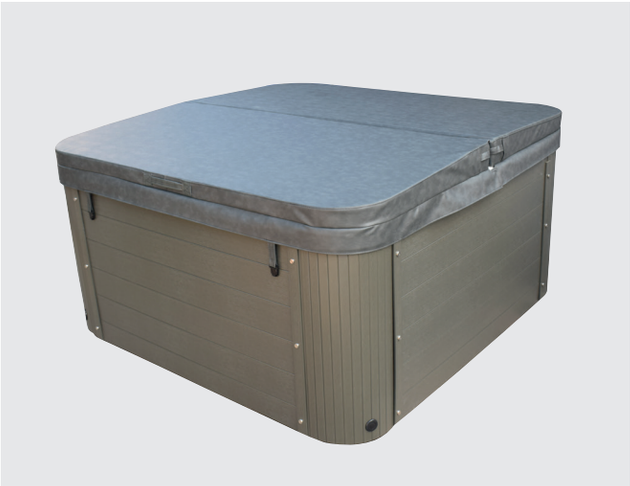

termokate

Termokaas on tähtis tarvik, mis peab sooja ja hoiab energiakulu madalal.

Artikli nr 20081840 Marstrand
Artikli nr 20081841 Falsterbo
Artikli nr 20081842 Viken, Djursholm
hind **780 €**

termokaanetõstja

Kaanetõstja, mis tõstab ja hoiab kaant. Kaitseb kaant vigastuste eest, takistades selle mahakukkumist.

Artikli nr 20081850
hind **350 €**

trepp

Lisage oma minibasseini trepp. Valmistatud komposiitmaterjalist, mis puudutamisel tundub nagu puit ja mida on kerge puhastada.

Artikli nr 20081853 Marstrand
Artikli nr 20081854 Falsterbo, Viken, Djursholm
hind **280 €**

prahiimeja

Käsiprahiimeja, millega saab hõlpsasti ja mugavalt puhastada vanni põhja.

Artikli nr 20081519
hind **217 €**

filtripuhasti

Filtri hõlpsaks ja keskkonnasõbralikuks puhastamiseks. Eemaldage vannilt filter, pange see filtripuhastisse ja ühendage puhasti auavooliku standardühendusega. Seejärel laske vesi läbi. Filter saab korralikult puhtaks täiesti ilma kemikaalideta.

Artikli nr 20081520
hind **368 €**

vannifilter

Meie vannidel on üks või kaks filtrit Meie spaas on kas üks või kaks filtrit mikroobide vohamise vastu. Pesta üks kord nädalas.

Artikli nr 20081851 Marstrand Falsterbo Viken
Artikli nr 20081852 Djursholm
hind **76 €**

hooldamine ja puhastamine

Minibasseinis saate kümmelda tähtede all aastaringselt.
Kuid te peate oma vanni ka puhastama ja hooldama nii, et saaksite iga kord hea kümbluselamuse.

Puhas vesi

Minibasseini puhastamine ja hooldamine esitab mõningaid erinõudeid muu hulgas seetõttu, et vee temperatuur on kõrge ning vett filtreeritakse ja taaskasutatakse mitu korda. Kasutage lihtsalt desinfitseerimistablette enne ja pärast kümblust. Kontrollige pH taset võrdsete ajavahemikega. Õige pH väärtus on tähtis, et desinfitseermisvahend toimiks. Filtrit tuleb pesta kord nädalas. Ja kaks kuni neli korda aastas tuleks vahetada minibasseinis kogu vesi, kui kümblete kuni kolm korda nädalas. Käige enne iga kümblust duši all.

Alka up 1 kg
Suurendab vee leelisust.
Artikli nr 200 815 60.
29 €

Alka down 1,5 kg
Vähendab vee leelisust.
Artikli nr 200 815 53.
29 €

pH down granulat 1,5 kg
Langetab vee pH taset.
Artikli nr 200 815 52.
22 €

pH up granulat 1,5 kg
Tõstab vee pH taset.
Artikli nr 200 815 54.
24 €

Sunwac 12 100 tk
Desinfitseerimistabletid.
Artikli nr 200 815 51.
51 €

Filtercleaner 500 ml
Tahkete osakeste filtri puhastamine vees.
Artikli nr 200 815 56.
23 €

Antikalk 500 ml
Takistab katlakivi teket vees.
Artikli nr 200 815 55.
27 €

Biofilm cleaner 500 ml
Takistab biokile tekkimist vees.
Artikli nr 200 815 57.
59 €

Cover care box
Termokaane hoolduskomplekt.
Artikli nr 200 815 62.
75 €

Foam down 500 ml
Eemaldab vee pinnale tekkinud vahu.
Artikli nr 200 815 61.
23 €

Spa-test 2x20 tabletti
Testtabletid pH ja kloori jaoks.
Artikli nr 200 815 58.
23 €

Spa-test 50 riba
Testribad pH, kloori ja leelisuse jaoks.
Artikli nr 200 815 59.
23 €

TDS strips 25 riba
Testribad, mis näitavad vees lahustunud ainete kogust. Kui see kogus saab liiga suureks, on vesi „küllastunud".
Artikli nr 200 815 63.
45 €

Veetester Scuba II
Professionaalne fotomeeter.
Mõõdab muu hulgas kloori, pH-d ja leelisust.
Artikli nr 200 815 40
328 €

Scuba II refill
Täiendavad tabletid fotomeetrile.
Artikli nr 200 815 41
29 €

Lugege lähemalt meie puhastuskemikaalide kasutamise kohta aadressil westerbergs.com

tooted ja teenused

Siia oleme pannud kogu teabe meie toodete ja teenuste kohta. Kui midagi peaks juhtuma, või kui vajate milleski abi, võite alati pöörduda meie poole.

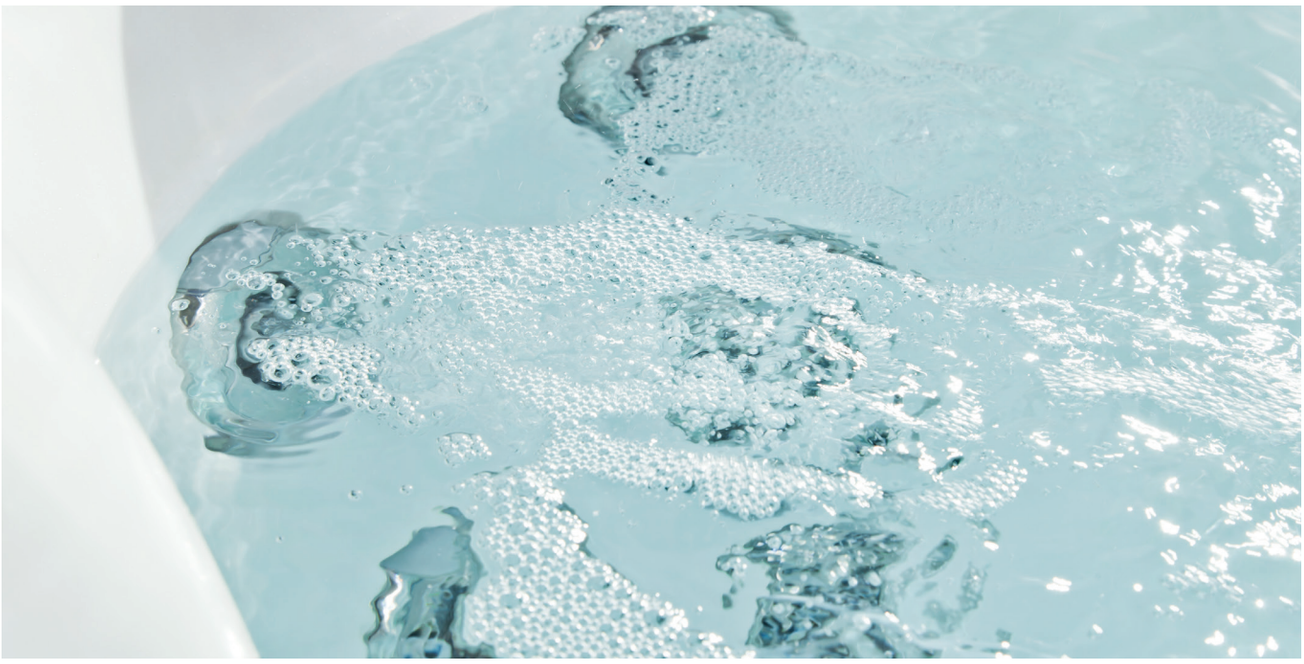

enne ostu

Westerbergsi minibasseini on lihtne ette valmistada ja paigaldada.

- Minibassein peab seisma loodis. Aluspind peab olema stabiilne, täie ulatusega ja loodis ning taluma vanni koguraskust. Kahtluse korral pidage nõu spetsialistiga.
- Kõik elektripaigaldused peab teostama kvalifitseeritud elektrik. Elekter tuleb vedada valitud kohta kehtivate eeskirjade järgi. Kvalifitseeritud elektrik peab ühendama voolu läbi rikkevoolukaitselüliti ja töölüliti.
- Tellige vesi oma veetarnijalt, et täita vann puhta veega. Teie enda kaevus olevad lisandid võivad vanni kahjustada.
- Pakume kohaletoimetamist teie krundile. Siis toovad 6-8 inimest teie vanni kohale, kuid võite ka rentida autokraana.
- Lugege ja järgige kaasasolevaid juhiseid. Veenduge, et programmeerite puhastustsüklid jne oma vajaduste järgi.
- Täitke vann veega, lugege läbi teave kemikaalide vahekorra kohta ja lisage kemikaale vajaduse järgi. Nautige kümblust.
- Hooldage oma minibasseini regulaarselt. Peske filtrit kord nädalas. Reguleerige pH taset juhiste järgi, nii saate vanni, mis on alati värske.

testitud kvaliteet

Meie minibassein pannakse kokku käsitsi ning neid kontrollitakse ja testitakse enne tarnimist hoolikalt. Muidugi on kõik minibassein heaks kiidetud ja CE-märgistatud kehtivate standardite järgi.

kojutarne

Westerbergsil on suur keskladu, kust transporditakse vannitoatooteid ja minibassein üle Põhjamaade.

pärast ostmist

Võite olla alati kindel, et teete Westerbergsi minibasseini valides hea ostu. Teie turvalisuse tagamiseks on meil klienditeeninduskeskus, kuhu saate pöörduda küsimustega, ja meil on üleriigiline teenustevõrk, mis aitab teid võimalike probleemide korral. Samuti pidage meeles, et palkate paigaldamiseks kvalifitseeritud elektriku. Leiate meid alati aadressil westerbergs.com

garantii

Anname oma välivannidele 3-aastase garantii.
Lugege lähemalt saidilt westerbergs.com

lühidalt meie minibasseinest

Siin võtame lühidalt kokku kõige tähtsama, mida peate meie minibasseinide kohta teadma.

ühes tükis valatud põhjaplaat

Põhjaplaat on valatud ABS-ist ühes tükis ja vormitud kausikujuliseks. Servad moodustavad barjääri kaitseks niiskuse ja putukate eest. Põhjaplaat on isoleeritud soojust peegeldava fooliumiga üle kogu pinna.

isolatsioon

Meie vannid on isoleeritud nii, et need sobiksid Skandinaavia turu jaoks. Soojuse hoidmiseks on minibasseini-välispaneelile pandud soojust peegeldav foolium. Minibasseini põhjale on kinnitatud täiendav peegelfoolium.

looduslikust materjalist raam

Raam on ehitatud puidust, mis on looduslik ja keskkonnasõbralik materjal. Raam on pindtöödeldud. Lisateavet vaadake hooldusjuhendist.

WPC-st välispaneel

Välispaneel on valmistatud ilmastikukindlast komposiitmaterjalist. See tundub puudutamisel nagu puit ja seda on lihtne hoida puhtana.

tugevast sanitaarakrüülist korpus

Meie vannide korpused vormitakse 7,3 mm paksusest sanitaarakrüülist.

ringluspump

Ringluspumba ülesanne on panna vesi ringlema nii, et toimuks filtreerimine ja vesi püsiks kindlal soovitud temperatuuril. Kõigest 180-vatine pump on energiatõhus ja keskkonnasõbralik.

termokaas ostuga kaasas

Meie standardne kaas, mis on ostuga kaasas, on keskelt 11 cm paks ja kergelt servade poole kaldu ning hoiab sooja. Koos isolatsiooniga, mille oleme valinud paneeli sisekülje katteks, aitab ka kaas hoida energiakulud madalad.

madal tegevuskulu

Meie minibasseinid tarbivad keskeltläbi kõigest 265 kWh kuus.

vanni puhastamine

Kasutame oma vannides osonaatorit, mis lagundab saasteained ja bakterid. Koos regulaarse puhastamisega SpaCare'i abil tagab see selle, et teie minibassein on aastaringselt hügieeniline ja hästi hooldatud.

valgusravi lõõgastumiseks

Meie minibasseinide põhjas on LED-valgustus. Meie mudelitel Viken ja Djursholm on kaks lampi põhjas ja LED-valgustus veepiiril. Saate ise otsustada, kas soovite muutumatu või muutuva värviga valgust.

lihtne hooldada

Meie vannidel on isolatsioon esipaneelil ja põhjaplaadil. See tähendab lihtsat juurdepääsu kõigile komponentidele, kui eemaldate vanni hooldamiseks välispaneeli.

pärast ostmist

Võite olla alati kindel, et teete Westerbergsi minibasseini valides hea ostu. Teie turvalisuse tagamiseks on meil klienditeeninduskeskus, kuhu saate pöörduda küsimustega, ja meil on üleriigiline teenustevõrk, mis aitab teid võimalike probleemide korral. Samuti pidage meeles, et palkate paigaldamiseks kvalifitseeritud elektriku.

garantii

Anname oma välivannidele 3-aastase garantii.
Lugege lähemalt saidilt westerbergs.se

tehke oma unistused teoks lõõgastuge **westerbergsi minibasseinis**

westerbergs
Tel +46 35 15 45 50
info@westerbergs.se

westerbergs.com